

## ACQUA MICELLARE



**3 in 1**

**Rimuove ogni traccia di trucco e impurità con delicatezza**  
**Adatto a tutti i tipi di pelle**  
**Lenitivo, fresco e schiarente**

Indicato anche per le pelli più sensibili, garantisce una perfetta pulizia del viso, collo e décolleté. Rimuove il trucco waterproof e ogni microparticella di inquinamento atmosferico. Grazie alla tecnologia delle micelle da frutti (**clementine**), si crea sulla pelle una finissima emulsione che cattura le impurità, lasciando la pelle fresca, idratata e luminosa. Prima azione della beauty routine, che decongestiona e perfeziona l'incarnato, anche grazie alla pura **acqua di fiori di arancio**, all'**estratto di malva** ed al **succo di aloe vera**.

Pelle pulita e tonificata, pronta per ricevere i successivi trattamenti.

Le micelle sono micro-molecole attive, tensioattivi raggruppati in sfere, che catturano lo sporco (sia come sostanze idrosolubili, sia liposolubili), lo intrappolano e lo allontanano dalla pelle, senza intaccare e compromettere la barriera idro-lipidica naturale.

**L'acqua micellare Kimany svolge l'azione di tre cosmetici:**  
**deterge, tonifica ed idrata**

Ricca in elastina e collagene dona alla pelle fermezza ed elasticità.

**Ingredienti- INCI:** *Aqua, Glycerin, Citrus Clementina Fruit Extract, Citrus Aurantium Flower Water, Polysorbate-20, Aloe Barbadensis Leaf Juice, Hydrolized Elastin, Soluble Collagen, Malva Sylvestris Leaf Extract, Benzyl Alcohol Dehydroacetic Acid, Parfum.*

**Confezione - 250ml. PAO- 6 mesi.**

Formula priva di Oli minerali, Parabeni, Coloranti.

### MODO D'USO

Stendere, senza strofinare sulle parti da trattare, con un batuffolo di cotone, fino a che questo non appaia pulito. Se il mascara è particolarmente spesso, lasciare il batuffolo imbevuto per pochi minuti a contatto con gli occhi chiusi. Non necessita di risciacquo.

Detergente purificante di nuova generazione, l'acqua micellare extra delicata con estratto di Clementine ed Arancio dolce svolge profonda azione purificante, lenitiva e rigenerante. Azione freschissima, ideale dopo una lunga giornata di lavoro o dopo una serata in ambiente inquinato da fumo e micro- polveri.



**Programma Viso**



Strucca perfettamente anche il make-up water-proof.  
Indicata per le pelli più sensibili, secche e delicate.

Grazie alla **Tecnologia delle Micelle** che attrae ogni traccia di impurità, si crea sulla pelle un'emulsione ad altissima tollerabilità cutanea.

**Le MICELLE da Clementine** sono strutture molecolari di tensioattivi che compongono piccole forme sferule, che sono in grado di intrappolare le particelle d'impurità. Ogni sferula è composta da una "testa" idrofila (che attrae l'acqua), ed una "coda" idrofoba (che respinge l'acqua). Si raggruppano fra loro in modo che tutte le code restino separate dall'acqua, e tutte le teste siano avvolte dall'acqua, in questo modo le teste attirano come magneti le impurità della pelle.

I detergenti tradizionali sono composti da molecole sparse e non ordinate.

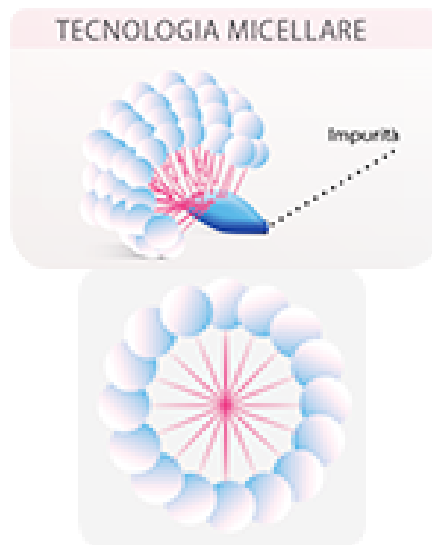

### **Le micelle svolgono una tripla azione:**

- **eliminano il make- up, anche il più intenso e resistente**
- **detossinano la pelle, lasciandola respirare**
- **equilibrano la produzione di sebo, proteggono il film idrolipidico, mantenendo l'idratazione della pelle**

PRODOTTO E DISTRIBUITO DA:  
T&D Service s.r.l.  
Viale Spagna 12  
20093 Cologno M. Milano.  
Tel. +30 338 77 50 566  
e-mail [tdservicesrl@pec.it](mailto:tdservicesrl@pec.it)

MADE IN  
ITALY



T&D Beauty Service

**Programma Viso**



## SOLUZIONE BENDAGGIO CALDO



**Delicato sui capillari,  
deciso sulla cellulite localizzata**  
**Azione IDROTERAPICA IPEREMIZZANTE**

Liquido per programma bendaggio estetico, anticellulite, con effetto calore. Formula complessa adatta per bendaggi auto-riscaldanti.

### VANTAGGI

- ◆ Stimola la circolazione superficiale senza danneggiare le pareti dei capillari. L'effetto calore è di lunga durata ed apporta rinnovata ossigenazione e nutrimento ai tessuti, favorendo la penetrazione dei principi attivi.
- ◆ Stimola il drenaggio dei liquidi ristagnanti e delle tossine che intasano il sistema linfatico. Riduce gonfiori ed edemi localizzati, limando le imperfezioni.
- ◆ Specifico per il trattamento di **cellulite**, soprattutto di tipo **fibroso**, con formazioni di **adipe localizzato** e mancanza di tonicità.

Le bende si impregnano da un'esclusiva miscela di attivi concentrati e, grazie all'**effetto caldo** sprigionato, favoriscono la dilatazione del lume dei vasi sanguigni, migliorano la microcircolazione cutanea e stimolano il metabolismo. La pelle appare più tonica, la cellulite e i cuscinetti di grasso si riducono di volume.

### MODO D'USO

Diluire la dose scelta per il trattamento in acqua ed imbibire le bende. Applicare le bende strizzate sulle parti del corpo da trattare (avvolgere gambe, fianchi, glutei, addome o braccia). Coprire la cliente con un lenzuolo o telino di plastica e lasciare agire 30-40 minuti. A scelta far precedere o seguire il trattamento con un massaggio di pressoterapia. Rimuovere il bendaggio e completare il trattamento con altri prodotti.

**Ingredienti- Inci:** *Aqua, Glycerin, Capsicum Annuum Fruit Extract, Hyeracium Pilosella Plant Extract, Betula Alba Leaf Extract, Methyl Nicotinate, Benzyl Alcohol Dehydroacetic Acid, Rosmarinus Officinalis Leaf Oil, Salvia Officinalis Leaf Oil, Linalool, Limonene.*

**Confezione 500ml- PAO 6 mesi**

| Dose acqua per 50cc di liquido | Trattamento  | Livello calore    |
|--------------------------------|--|-------------------|
| 50cc                           | Forte azione lipolitica, drenante e stimolante     | Molto forte +++   |
| 100cc                          | Azione drenante e riattivante la microcircolazione | Calore intenso ++ |
| 150cc                          | Azione di mantenimento                             | Calore moderato + |



## RUOLO DELLA VASODILATAZIONE IN ESTETICA

**BENDAGGIO CALDO**- Il **calore**, a contatto con la pelle, determina:

- ◆ modificazioni cutanee con conseguente aumento del metabolismo
- ◆ stimolazione del microcircolo
- ◆ riattivazione cellulare
- ◆ effetti sulle terminazioni nervose, si modifica il grado di percezione, aumenta la sensibilità.

**Bendaggio Caldo**  
**LIPODREN**



L'impiego del calore provoca un effetto di **vasodilatazione**, un significativo aumento del lume del vaso e del flusso sanguigno.

Il metabolismo dei tessuti cambia il proprio andamento, si sviluppa un'azione trofica, di nutrimento e di ossigenazione delle cellule epidermiche. Questi effetti si manifestano sia localmente, sia a livello di tutto il corpo. Il calore svolge inoltre un'azione rilassante sulle fibre muscolari, risolvendo manifestazioni dolorose o tensioni muscolari qualora presenti. Valida scelta quindi in caso di problematiche di natura reumatica, articolare e muscolare.

### Controindicazioni all'uso del calore

Evitare in caso di:

- ◆ Turbe cardiocircolatorie e cardiovascolari come: problemi cardiaci, ipertensione o pressione bassa e trombosi.
- ◆ In caso di pelle sensibile o non integra.
- ◆ In caso di varici o problematiche venose.

### VANTAGGI:

- ◆ In caso di **stasi del microcircolo veno linfatico** con interessamento delle vene safene e del circolo linfatico, con dolore diffuso e formicolio agli arti inferiori, difficoltà a mantenere la posizione eretta per molte ore e/o difficoltà a camminare per lunghi tratti;
- ◆ **Teleangectasie** (capillari evidenti);
- ◆ **Ritenzione idrica**, ovvero evidente gonfiore e pesantezza all'addome agli arti;
- ◆ **Manifestazione di cellulite**, per cui la cute si presenta con l'ineestetica pelle a buccia d'arancia, compromissione della *silhouette* (cuscinetti evidenti e deformanti) con aumento dei fianchi e delle zone trocanteriche (area della coscia).

PRODOTTO E DISTRIBUITO DA: **T&D Service s.r.l.**  
Viale Spagna 12---20093 Cologno M. Milano.  
Tel. +30 338 77 50 566----e-mail [tdservicesrl@pec.it](mailto:tdservicesrl@pec.it)

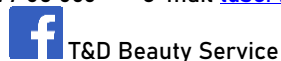

## SOLUZIONE BENDAGGIO FREDDO



### **Trattamento anticellulite tonificante** **AZIONE VASOCOSTRITTRICE DECONGESTIONANTE**

Il liquido stimola la microcircolazione sanguigna, con azione protettiva dei capillari fragili, riducente degli edemi e della sensazione di pesantezza agli arti inferiori.

#### **VANTAGGI**

- ◆ Riduce lo stato infiammatorio dei tessuti agendo con decisione sui depositi di cellulite (in particolare di tipo edematoso).
- ◆ Dona compattezza e tonicità alla pelle grazie all'effetto freddo prolungato.
- ◆ Favorisce il drenaggio delle tossine e dei liquidi interstiziali, riducendo il volume delle imperfezioni.
- ◆ Favorisce il trofismo cutaneo ed il contorno della figura si armonizza e si compatta.

**Ingredienti- INCI della soluzione:** *Aqua, Glycerin, Aesculus Hyppocastanum Seed Extract, Betula Alba Leaf Extract, Benzyl Alcohol Dehydroacetic Acid, Menthyl Lactate, Menthol, Mentha Piperita Leaf Oil, Citrus Medica Limonum Fruit Oil, Citral, Limonene, Linalool.*

**Confezione Flacone 500ml- PAO 6 mesi.**

#### **MODO D'USO**

Diluire la dose scelta per il trattamento in acqua ed imbibire le bende. Applicare le bende strizzate sulle parti del corpo da trattare (avvolgere gambe, fianchi, glutei, addome o braccia). Coprire la cliente con un lenzuolo o telino di plastica e lasciare agire 30-40 minuti. A scelta far precedere o seguire il trattamento con un massaggio di pressoterapia. Rimuovere il bendaggio e completare il trattamento con altri prodotti.

| Dose acqua per 50cc di liquido | Trattamento  | Livello calore         |
|--------------------------------|--|------------------------|
| 50cc                           | Azione d'urto drenante e tonificante, riduzione dei gonfiori | Freddo molto forte +++ |
| 100cc                          | Trattamento intensivo di drenaggio delle tossine             | Freddo intenso ++      |
| 150cc                          | Trattamento di mantenimento                                  | Freddo moderato +      |

#### **ATTENZIONE**

Il prodotto produce un effetto freddo che richiede una valutazione da parte della cliente. Evitare il contatto con gli occhi o le mucose.

**Bendaggio Freddo**  
**LIPODREN**

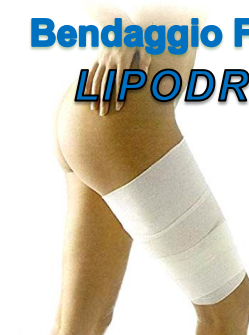

PRODOTTO E DISTRIBUITO DA:  
T&D Service s.r.l.

Viale Spagna 12---20093 Cologno M. Milano.  
Tel. +30 338 77 50 566-----e-mail [tdservicesrl@pec.it](mailto:tdservicesrl@pec.it)



T&D Beauty Service



**Programma Corpo**



## CREMA ANTI-CELLULITE TERMICA

### FUNZIONE

Abbiamo selezionato principi attivi di origine vegetale di alto livello ad azione lipolitica, che stimolano la microcircolazione riattivando l'ossigenazione dei tessuti e smaltimento delle tossine e modificano l'attività metabolica.

In presenza di fattori scatenanti (genetica, cattiva alimentazione, fumo, alcol, vita poco attiva, alto livello di stress, con conseguente aumento dell'ormone cortisolo), il sistema venoso e linfatico si assopiscono, non completano con efficienza il loro lavoro e si creano accumuli di tossine e grasso all'interno delle cellule adipociti.

Con il tempo gli accumuli divengono sempre più compatti, si sclerotizzano e la ritenzione idrica si aggrava contribuendo ad aumentare l'infiammazione tissutale.

Gli adipociti ingrossati generano sulla superficie esterna dell'epidermide avvallamenti e ammassi, la cosiddetta "pelle a buccia d'arancia". Il cortisolo o ormone dello stress indebolisce la parete cellulare del tessuto connettivo, lo rende meno elastico, portando così in evidenza l'ingrossamento degli adipociti, e deformando il profilo del nostro corpo.

La Crema Termica svolge azione rimodellante del profilo del corpo, agisce sullo stoccaggio dei grassi, combinando l'azione riducente all'azione drenante e protettiva del microcircolo dei differenti principi attivi vegetali. Favorisce il drenaggio delle tossine, riduce il gonfiore e l'infiammazione dei tessuti. Metabolismo dei grassi e circolazione emato-linfatica vengono stimolati, le forme si armonizzano, affinando i punti critici.

### La pelle ritrova compattezza e definizione

**Uso-** Applicare sulle parti interessate e svolgere massaggio prolungato fino a completo assorbimento.

#### ATTENZIONE

Durante il trattamento, la pelle potrebbe arrossarsi per effetto del calore. Consigliamo di valutare con la cliente. Evitare il contatto con gli occhi e le mucose. Non usare se la pelle non è integra o in presenza di capillari fragili.

**Ingredienti- INCI:** *Glyceryl Stearate SE, Glycerin, Cethyl Alcohol, Helianthus Annuus Seed Oil, Prunus Amygdalus Dulcis Oil, Butyrospermum Parkii Butter Unsaponifiables, Olea Europaea Fruit Oil, Sesamum Indicum Seed Oil, Coffea Arabica Seed Extract, Caffeine Cyclodextrin, Capsicum Annuum Fruit Extract, L-Carnitine, Citrus Aurantium Fruit Oil, Betula Alba Leaf Extract, Aesculus Hippocastanum Seed Extract, Methyl Nicotinate, Cyamopsis Tetragonoloba Gum, Benzyl Alcohol Dehydroacetic Acid, Rosmarinus Officinalis Leaf Extract, Citrus Medica Limonum Fruit Oil, Limonene, Citral, Linalool.*

**Non contiene** alcool, PEG, oli minerali o loro derivati, glicole propilenico, BHA, BHT, EDTA, SLS/SLES, coloranti non di grado alimentare, profumi allergizzanti, parabeni, componenti O.G.M.

**Confezione da 500ml- Pao- 6 mesi.**



PRODOTTO E DISTRIBUITO DA: T&D Service s.r.l.  
Viale Spagna 12---20093 Cologno M. Milano.  
Tel. +30 338 77 50 566----e-mail [tdservicesrl@pec.it](mailto:tdservicesrl@pec.it)



T&D Beauty Service

**Programma Corpo**





## CREMA CONTORNO OCCHI



### Trattamento antinvecchiamento ad azione totale Correzione e ricomposizione cellulare

Formula attiva ad effetto lifting. Elimina occhiaie, zampe di gallina e riduce i cedimenti delle palpebre. Idrata in profondità la zona periorbitale. Rende lo sguardo disteso e luminoso. Riduce gonfiore ed occhiaie. Illumina e riporta un tono ottimale alla pelle.

Studiato per pelle spenta, opaca e segnata dallo stress. Attenua le imperfezioni del contorno occhi. Gradualmente riduce l'iper-pigmentazione dovuta alla ridotta microcircolazione.

Migliorando la microcircolazione linfatica riduce il fenomeno infiammatorio ed il gonfiore, donando immediato sollievo dalla sensazione di pesantezza. La pelle appare distesa e compatta.

**Ingredienti- INCI:** *Aqua, Shea Butter Polyglyceryl-6 Esters, Glycerin, Butirospermum Parkii Butter, Gossypium Herbaceum Seed Oil, Cetearyl Alcohol, Sodium Hyaluronate, Hydrolized Elastin, Hydrolized Collagen, Maltodextrin Retinyl Acetate Tocopherol Ascorbic Acid, Benzyl Alcohol Deydroacetic Acid, Xanthan Gum, Parfum, Helianthus Annuus Seed Oil Rosmarinus Officinalis Leaf Extract.*

**Confezione 30ml- PAO 6 mesi.**

**Collagene** ad effetto filler immediato. Di origine marina altamente idratante ed emolliente. Rinforza la barriera cutanea minimizzando i segni del tempo e dello stress ossidativo. Riporta all'epidermide elasticità e morbidezza.

**Acido ialuronico** è il polisaccaride della giovinezza. Alleato perfetto per ottenere tonicità e idratazione. Forma un sottile film sulla superficie cutanea, mantiene integra l'idratazione transdermica e stimola la produzione di collagene endogeno. Rinnova la compattezza ed il trofismo cutaneo.

**Elastina** perfetto rinnovatore delle cellule della pelle. Per natura viene sintetizzata dall'organismo durante tutto lo sviluppo, fino all'età di 20 anni circa. In età adulta, il corpo riduce progressivamente la sua produzione, causando la progressiva perdita di tonicità, elasticità e compattezza della pelle e la presenza di rughe.

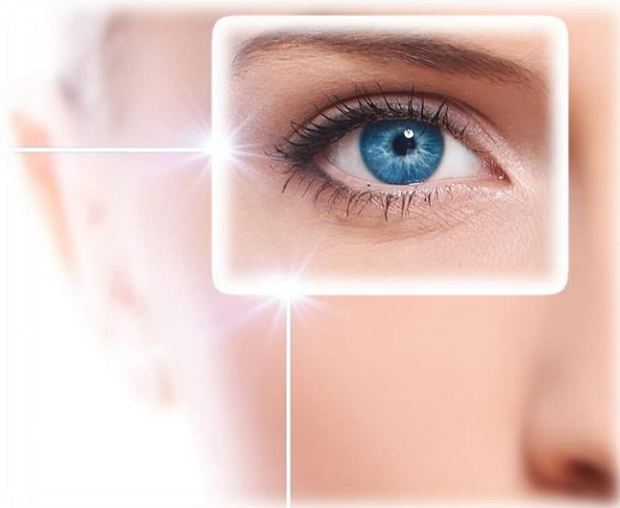

PRODOTTO E DISTRIBUITO DA:

T&D Service s.r.l. Viale Spagna 12--- 20093 Cologno M. Milano.

Tel. +30 338 77 50 566----e-mail [tdservicesrl@pec.it](mailto:tdservicesrl@pec.it)

F- T&D Beauty Service

**Programma Viso**



## CREMA DRENANTE E RIMODELLANTE



### Trattamento intensivo in presenza di stati edematosi, cellulite e tessuti rilassati

Crema dall'ottima consistenza, formulata con lo scopo di:

- ❖ promuovere lo smaltimento delle tossine e dei liquidi interstiziali, riattivando microcircolazione sanguigna e attività linfatica;
- ❖ contrastare l'accumulo adiposo, riattivando lipolisi e metabolismo dei grassi. Le riserve di grasso vengono dinamizzate. Il meccanismo di stoccaggio s'interrompe e la figura ritrova armonia e tono.

Azione intensiva riducente, antiadipe e anticellulite.

La sua regolare applicazione, esercitando una reale **azione lipolitica d'urto** (ovvero di scomposizione e di eliminazione del grasso superfluo), scientificamente dimostrata, permette di migliorare l'aspetto della figura garantendo un corpo più tonico e un profilo più snello. Il **Rodisterolo** (*Rhodysterol*), fondamentale componente del prodotto, è un principio attivo assolutamente innovativo e rigorosamente di origine naturale. Estratto da una particolare qualità di alga rossa marina – il *Gelidium cartilagineum* –, è indicato specificamente per le formulazioni cosmetiche contro gli inestetismi dovuti ad accumuli adiposi o cellulite. Agendo direttamente sui recettori chimici delle cellule, esso è in grado di donare a una sostanza applicata sulla pelle la capacità di esercitare una sicura azione snellente anche sugli strati adiposi profondi, cioè quelli più importanti e più difficili da trattare. Il grasso corporeo rappresenta circa il 25% del peso femminile. I tessuti "grassi" sono costituiti da miliardi di cellule chiamate "adipociti"; dalle otto alle dieci volte più voluminosi di ogni altro tipo di cellula, gli adipociti possono accumulare materiale lipidico per centinaia di volte il loro peso. Come diretta conseguenza di tale peculiarità, i cuscinetti adiposi e la cellulite non esplicitano nient'altro che gli aspetti più comuni di un sostanziale sovraccarico degli adipociti.

**Ingredienti- INCI:** *Aqua, Glyceryl Stearate SE, Glycerin, Cethyl Alcohol, Vitis Vinifera Seed Oil, Glycine Soya Oil, Cera alba, Lanolin, Butyrospermum Parkii Butter, Caprylic Capric Triglyceride, Gelidium Cartilagineum Extract, Hieracium Pilosella Plant Extract, Centella A. Extract, Helianthus Annuus Seed Oil, Rosmarinus Officinalis Leaf Extract, Juniperus communis Fruit Oil, Rosmarinus Officinalis Seed Oil, Citrus Medica Limonum Fruit Oil, Limonene, Linalool, Parfum.*

**Confezione- 500ml- PAO- 12 mesi.**

**Non contiene-** alcool, PEG, oli minerali o loro derivati, glicole propilenico, BHA, BHT, EDTA, SLS/SLES, coloranti non di grado alimentare, profumi allergizzanti, parabeni, componenti O.G.M.

### MODO D'USO

Applicare la mattina e/o la sera come crema corpo specifica e dopo un'accurata detersione delle aree interessate.

Favorire il drenaggio con massaggio prolungato, fino a completo assorbimento.

Ideale anche per i massaggi sportivi: decontrae i muscoli affaticati, previene e cura i ristagni dei liquidi. Migliora l'ossigenazione restituendo movimenti più fluidi.





L'efficacia del Rodisterolo nei trattamenti antiadipe e anticellulite è stata verificata da autorevoli sperimentazioni scientifiche.

Questi *test* hanno dimostrato come la molecola, agendo sui recettori chimici cellulari nel ruolo di attivatore di un'azione lipolitica mirata o MOLECOLA DI SEGNALAZIONE, dia un contributo estremamente valido nei processi di:

- ❖ scomposizione degli eccessi di grasso nelle cellule adipose, permettendone l'eliminazione attraverso il normale metabolismo;
- ❖ controllo dei sovraccarichi lipidici nelle cellule adipose "sane";
- ❖ stimolo della riorganizzazione delle cellule del tessuto connettivo, favorendo il recupero dell'originaria elasticità e tonicità della pelle.

La **Crema Corpo Drenante Rimodellante** porta alla progressiva riduzione dello spessore del tessuto adiposo sottocutaneo e della circonferenza della parte trattata e la sensibile percezione di:

- ❖ un miglioramento della *silhouette*,
- ❖ il recupero della morbidezza, del tono e della grana dell'epidermide
- ❖ la riduzione dell'effetto "pelle a buccia di arancia".

Migliorare il profilo del corpo, con recupero nella morbidezza, del tono e della grana della pelle e riduzione dell'effetto "pelle a buccia di arancia"

Scomporre gli eccessi di grasso presenti nelle cellule adipose, permettendone l'eliminazione attraverso i normali processi metabolici del corpo umano

Stimolare la riorganizzazione dei fibroblasti (le cellule componenti il tessuto connettivo), favorendo il recupero di smagliature

Limitare e controllare i sovraccarichi di grasso nelle cellule adipose "sane"



PRODOTTO E DISTRIBUITO DA: T&D Service s.r.l.  
Viale Spagna 12---20093 Cologno M. Milano.  
Tel. +30 338 77 50 566----e-mail [tdservicesrl@pec.it](mailto:tdservicesrl@pec.it)

MADE IN  
ITALY



T&D Beauty Service

**Programma Corpo**

## CREMA VISO IDRATANTE

### Formula ricca per un'idratazione costante e profonda La crema che "Disseta" la pelle

La disidratazione caratterizza i più diversi tipi di pelle. Anche la pelle grassa può essere priva di acqua. La disidratazione si rivela sul volto in diversi modi:

- La pelle appare poco elastica
- La pelle è spenta e manca di luminosità
- La pelle è ruvida al tatto e compaiono anche in giovane età molte rughe sulle guance, intorno a labbra e occhi.

Quando la pelle diviene disidratata manifesta un'alterazione della barriera cutanea e del film idrolipidico.

Le cause possono essere esterne (inquinamento, scelta di prodotti cosmetici errati, sole e vento) e interne (cause ormonali, genetiche, mancanza di aminoacidi, che comporta la diminuzione dell'urea fra le cellule della pelle, sostanza che lega l'acqua; alterato metabolismo dei lipidi dermici, fino alla manifestazione di una vera patologia come la xerodermia).

#### Entriamo nei dettagli:

##### PELLE SECCA

Rivela la mancanza di sostanze grasse- lipidi, a causa di un'insufficiente secrezione sebacea. Si manifesta con desquamazione, rossore, rughe precoci, pelle che tira e colorito spento. Il vantaggio della pelle secca è che non è soggetta alla formazione di comedoni o punti neri, perché i pori sono in questo caso molto ristretti. Se la pelle secca manca poi anche di acqua, compare la xerosi, con screpolature che possono diventare ferite evidenti. La prima causa della pelle secca è l'esposizione ai raggi UVB e la riduzione dell'urea transdermica. La soluzione **Kimany** è una crema idratante ricca di sostanze lipidiche, ricche di urea.

##### PELLE DISIDRATATA

Caratterizzata da un grave mancanza di acqua, presenta scarsa elasticità, comparsa anche precoce di rughe che sa molto sottili e distribuite a ragnatela, divengono sempre più evidenti, sollecitate poi dall'espressività del volto. A differenza della pelle secca, la disidratazione può essere temporanea, risolvibile in tempi anche brevi adottando buone abitudini alimentari (aumentando l'introduzione di acqua nell'organismo, frutta e verdura, acqua almeno 1L. e  $\frac{1}{2}$  al giorno). Le cause possono annoverarsi fra l'alterazione della barriera idrolipidica in seguito a situazioni di stress, farmaci, tempo trascorso in ambienti molto inquinati, cosmetici errati. La soluzione proposta da **Kimany** ricompone la giusta quantità di acqua transdermica, e mantiene l'idratazione per tutto il giorno, difendendo la pelle dalle aggressioni ambientali.



**Ingredienti- INCI:** Aqua, Glyceryl Stearate SE, Glycerin, Cethyl Alcohol, Aloe Barbadensis Leaf Juice, Vitis Vinifera Seed Oil, Helianthus Annuus Seed Oil, Hydrolized Elastin, Urea Glucose Sodium PCA Fructose Hydrolized Wheat Protein Sodium Glutamate Glycine Lysine Malic Acid Tartaric Acid Glycolic Acid Citric Acid Lactic Acid, Hydrolized Silk, Cyamopsis Tetragonoloba Gum, Rosmarinus Officinalis Leaf Extract, Benzyl Alcohol Dehydroacetic Acid, Parfum.

**Confezione 200ml. PAO 12 mesi**

**Non contiene-** alcool, PEG, oli minerali o loro derivati, glicole propilenico, siliconi, BHA, BHT, EDTA, SLS/SLES, coloranti, profumi allergizzanti, parabeni, componenti O.G.M.

## Kimany Programma Idratazione Viso



Carenze del mantello idrolipidico

Barriera cutanea fragile

Elasticità carente, pelle spenta

### COME INTERVENIRE

Una volta a settimana effettuare un peeling con crema levigante, per rimuovere le cellule morte che possono essere un ostacolo al corretto assorbimento dei trattamenti cosmetici. Scegliere una crema ricca, da stendere con massaggio circolare, in quantità generosa anche la sera.

**PRODOTTO E DISTRIBUITO DA:**

**T&D Service s.r.l.**  
Viale Spagna 12----20093 Cologno M. Milano.  
Tel. +30 338 77 50 566  
e-mail [tdservicesrl@pec.it](mailto:tdservicesrl@pec.it)  
**T&D Beauty Service**



**Programma Viso**



## CREMA VISO LEVIGANTE NOCE, COTONE, IPERICO

### Scrub viso esfoliante purificante con effetto detox Sinergia di estratti vegetali Primo passo per rinnovare la pelle

Azione meccanica di rinnovo della pelle.

Primo passo per contrastare l'invecchiamento cutaneo.

Gusci di noci micronizzate agiscono sulle cellule morte asportandole, riducono lo spessore dello strato corneo della pelle.

L'esfoliazione è parte del rituale settimanale, fase da rispettare con costanza. L'importanza dello scrub esfoliante sta nella sua capacità di condurre la pelle ad un corretto turnover e, di conseguenza, riattivare l'ossigenazione. Si elimina lo strato di cellule morte e impurità, l'epidermide vive una nuova giovinezza, risultando così liscia, splendente e rinnovata.

Il trattamento migliora la ricezione della pelle ai successivi trattamenti.

**Ingredienti- Inci:** *Aqua, Glyceryl Stearate Citrate, Glycerin, Cethyl Alcohol, Helianthus Annuus Seed Oil, Sesamum Indicum Seed Oil, Juglans Regia Shell Powder, Vitis Vinifera Seed Oil, Gossypium Herbaceum Seed Oil, Hypericum Perforatum Flower/Leaf/ Stem Extract, Benzyl alcohol Dehydroacetic Acid, Cyamopsis Tetragonoloba Gum, Parfum.*

**Conf. 250ml., Pao- 12 mesi**



L'esfoliazione della pelle di norma avviene per natura, fa parte del naturale ricambio cellulare. Spesso a causa di: invecchiamento precoce delle cellule, inquinamento ambientale e cattive abitudini di vita l'esfoliazione rallenta il suo lavoro.

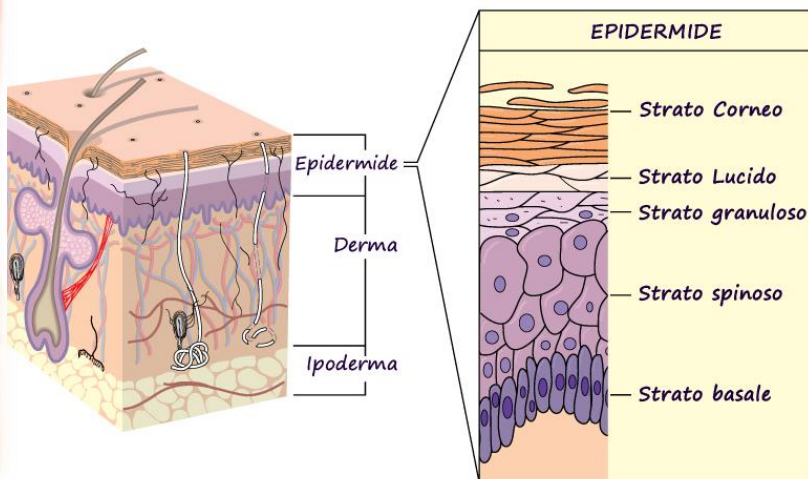

PRODOTTO E DISTRIBUITO DA:

**T&D Service s.r.l.** Viale Spagna 12--- 20093 Cologno M. Milano.

Tel. +30 338 77 50 566----e-mail [tdservicesrl@pec.it](mailto:tdservicesrl@pec.it)

**F-** T&D Beauty Service



## CREMA MANI

CALENDULA, ALOE e SETA



### SALUTE E BELLEZZA DELLE MANI Antimacchia, nutriente, elasticizzante

La pelle delle mani mostra precocemente il trascorrere del tempo. Curare e tenere in ordine le mani è una priorità, non solo per motivi estetici ma anche perché le mani sono sempre in prima linea, esposte a differenti tipi di aggressioni. Sole, detersivi, temperature variabili, lavori più o meno pesanti.

Le mani ci permettono di comunicare, di presentarci al mondo.

Una pelle elastica, uniforme, senza macchie, perfettamente nutrita. Unghie sane, di colore uniforme, salde e compatte. Prevenzione dei segni del tempo. Formula molto ricca, non unta, che dona elasticità, luminosità e salute alla pelle delle mani ed al benessere delle unghie. Favorisce il ricambio cellulare, mantiene attivi collagene ed elastina endogeni.

#### MODO D'USO

Ricca di fattori idratanti e nutrienti, può essere stesa sulle mani più volte al giorno, secondo necessità. Anche in ufficio, non ungerà la tastiera.

**Ingredienti- INCI:** *Aqua, Glycerin, Glyceryl Stearate Citrate, Caprylic Capric Tryglycerides, Helianthus Annuus Seed Oil, Cethyl Alcohol, Calendula Officinalis Flower Extract, Hydrolized Silk, Aloe Barbadensis Leaf Juice, Rosmarinus Officinalis Leaf Extract, Cyamopsis Tetragonoloba Gum, Benzyl Alcohol Dehydroacetic Acid, Parfum.*

**Confez. 500ml- Pao- 12 mesi**



Formula non untuosa, lascia le mani fresche e pronte a riprendere il lavoro.

Non sporca indumenti e tastiera. Usatela anche in ufficio.

Schiarisce piccole macchie e distende l'epidermide.

Alta concentrazione di fattori idratanti.

Le mani rivelano maggiore compattezza.

**Ripara e protegge**

PRODOTTO E DISTRIBUITO DA: T&D Service s.r.l.  
Viale Spagna 12---20093 Cologno M. Milano.  
Tel. +30 338 77 50 566----e-mail [tdservicesrl@pec.it](mailto:tdservicesrl@pec.it)



T&D Beauty Service

**Programma Corpo**



## CREMA BASE NEUTRA MASSAGGIO CORPO



### Trattamento base massaggio veicolo per trattamenti con sinergie di oli essenziali

Adatta a tutti i tipi di pelle e trattamenti massaggio estetico.

Massima scorrevolezza, facilita il lavoro dell'estetista e la piacevolezza del trattamento. Idrata e nutre in profondità agevolando la penetrazione dei principi attivi contenuti nelle sinergie di oli essenziali o negli oli essenziali singoli.

Conferisce tono e compattezza all'epidermide, partecipando a trattamenti anticellulite o antismagliature.

Adatta a tutti i tipi di pelle, ha un impatto sulla cute molto delicato.

Perfetta per massaggi prolungati estetici e/o per sportivi (pre e post workout).

#### PRINCIPI ATTIVI

**Inci:** Aqua, Glyceryl Stearate SE, Glycerin, Helianthus Annuus Seed Oil, Vitis Vinifera Seed Oil, Cetyl Alcohol, Lanolin, Prunus Amygdalus Dulcis Oil, Butyrospermum Parkii Butter Unsaponifiables, Cocos Nucifera Oil, Benzyl Alcohol Dehydroacetic Acid, Cyamopsis Tetragonoloba Gum, Parfum, Rosmarinus Officinalis Leaf Extract.

**Non contiene-** alcool, PEG, oli minerali o loro derivati, glicole propilenico, BHA, BHT, EDTA, SLS/SLES, coloranti non di grado alimentare, profumi allergizzanti, parabeni, componenti O.G.M.

**Conf. 500ml.**

**PAO (period after opening): 6 mesi.**

#### DOSAGGIO OLI ESSENZIALI

Di norma si usa una diluizione al 5%.

Se si usano più oli essenziali, le gocce vanno suddivise in proporzione.

Su 30 ml di vettore: 10-12 gocce dell'olio essenziale o sinergia;

Su 50 ml: 18-20 gocce;

Su 100 ml: 35-40 gocce;

Su 200 ml: 70-80 gocce;

Su 250 ml: 80-90 gocce;

Su 300 ml: 100-110 gocce.

Dose dimezzata in gravidanza.

#### MODO D'USO

Applicare sulle parti interessate e svolgere massaggio prolungato fino a completo assorbimento. Utile come vettore per oli essenziali e sinergie di oli essenziali.

PRODOTTO E DISTRIBUITO DA:

T&D Service s.r.l.

Viale Spagna 12

20093 Cologno M. Milano.

Tel. +30 338 77 50 566

e-mail [tdservicesrl@pec.it](mailto:tdservicesrl@pec.it)



T&D Beauty Service





**CREMA VISO NUTRIENTE**  
**NOURISHING CREAM**



**Protegge la barriera idrolipidica,  
contrasta la disidratazione, sostiene la produzione di collagene  
e previene i cedimenti dell'epidermide**

La pelle secca appare opaca, ruvida al tatto, con pori piccoli, fragile e facilmente soggetta a desquamazione ed a rughe precoci.

Emulsione molto ricca, ma non unta. Trattamento idratante, nutriente e rivitalizzante, specificamente indicato per pelli secche e disidratate, caratterizzate da una sostanziale carenza di acqua e sebo; dall'aspetto sottile, come traslucido e, nei casi più estremi, pergamenaceo; grazie alle sue virtù addolcenti e restitutive, il trattamento è ideale anche per pelli ipolipiche, caratterizzate da ghiandole squilibrate, con scarsa produzione di sebo, estrema sensibilità agli agenti esterni e soggette a facili screpolature.

**Ingredienti- INCI:** Aqua, Glyceryl Stearate SE, Glycerin, Helianthus Annuus Seed Oil, Vitis Vinifera Seed Oil, Sesamum Indicum Seed Oil, Cethyl Alcohol, Aloe Barbadensis Leaf Juice, Citrus Aurantium Flower Water, Ribes Nigrum Seed Oil, Hydrolized Collagen, Benzyl Alcohol Dehydroacetic Acid, Cyamopsis Tetragonoloba Gum, Rosmarinus Officinalis Leaf Extract, Parfum.  
**Conf. 200ml. PAO- 12 mesi**

**MODO D'USO**

Stendere mattino e sera, o dopo ogni detergenza. Non essendo untuosa, l'operazione può essere ripetuta. Di norma la pelle secca assorbe subito il trattamento proprio per il suo bisogno di nutrimento. Conviene ripetere dopo che il primo velo di crema è stato assorbito.

**Come si presenta la pelle secca**

- ◆ riduzione di elasticità della cute, che incontra perciò maggiori difficoltà a seguire le contrazioni dei muscoli facciali;
- ◆ prurito spesso intenso nelle zone più secche, come le gambe e le braccia;
- ◆ desquamazione ed infiammazioni localizzate, soprattutto in caso di esposizione a sollecitazioni.

Il **PROGRAMMA KIMANY** per la cura del viso permette di risolvere in modo ottimale ogni problematica dell'epidermide e risolve la confusione fra PELLE SECCA e PELLE POCO NUTRITA.

**IDRATARE = TO HYDRATE**  
**NUTRIRE = TO NOURISH, TO MOUSTURIZE**  
**IDRATARE E NUTRIRE NON SONO LA STESSA COSA**

Idratare, in inglese **to hydrate** – e non genericamente di *to moisturize* – significa restituire alla pelle acqua e restituire un'attività cellulare adeguata a trattenere negli strati della pelle più acqua.

- ◆ La fase dell'**IDRATAZIONE** deve essere presente in ogni trattamento restitutivo, anche quando la pelle è grassa.
- ◆ La fase della **NUTRIZIONE**, **to nourish**, rappresenta la ricomposizione del **film lipidico** corretto.

**La crema viso idratante e la crema viso nutriente rappresentano due momenti specifici della cura della pelle, integrabili fra loro; validi alleati da usare in maniera complementare, insieme ad un'alimentazione sana e a uno stile di vita salutare.**



## CREMA VISO PELLI SENSIBILIE

### Trattamento perfetto per pelle iper-reattiva, permeabile, con variazioni del microcircolo



La pelle sensibile si manifesta con infiammazione localizzata, pizzicori o bruciori dopo la detersione o durante il giorno, secchezza e prurito. Questo tipo di pelle non possiede un'efficace barriera di protezione contro le aggressioni esterne (micro-polveri, sbalzi di temperatura, raggi solari, ecc.). Il film idrolipidico cutaneo (acqua transdermica) non è completo e causa una maggiore permeabilità cutanea, una proliferazione di radicali liberi, una ridotta attività degli scambi cellulari e un ridotto rinnovamento cellulare.

La pelle è il nostro organo più esteso. Ci avvolge e ci mette in comunicazione con il mondo. È composta da diversi strati fra cui lo strato corneo, ha una naturale barriera protettiva, che aiuta a tenere lontani batteri e sostanze dannose, evita che penetrino nel corpo compromettendone la salute e l'integrità di colorito e struttura, limita la perdita di acqua e previene la disidratazione.

La pelle ben idratata è sana ed elastica, compatta e priva di arrossamenti o macchie. Fattori esterni, come il clima e lo smog, fattori interni, come lo stress e sbalzi ormonali, possono danneggiare l'equilibrio generale della cute, indebolendo le sue naturali difese e rendendola ruvida e secca.

La pelle si presenta fine, con rughe precoci, sottile, trasparente, soggetta a occhiaie evidenti, arrossamenti e sensazione di tensione, screpolature (fino al manifestarsi di psoriasi).

Al tatto è più calda del normale, lascia una sensazione di secchezza.

L'origine della pelle sensibile può avere matrice genetica, ma anche esser dovuta a predisposizione a stress, variazioni ormonali, abitudini di igiene errate, con prodotti aggressivi.

La **Crema Viso Pelle Sensibile Kimany** è ricca di agenti emollienti, rafforzanti del film idrolipidico, lenitivi della sensibilità cutanea.

**Ingredienti- Inci:** *Aqua, Glycerol Stearate SE, Glycerin, Tilia Cordata Water, Aloe Barbadensis Leaf Juice, Butyrospermum Parkii Butter, Vitis Vinifera Seed Oil, Prunus Amygdalus Dulcis Oil, Caprylic Capric Tryglycerides, Ribes Nigrum Seed Oil, Rosa Centifolia Flower Extract, Malva Sylvestris Leaf Extract, Chamomilla Recutita Flower Extract, Prunus Armeniaca Kernel Oil, Helianthus Annuus Seed Oil, Rosmarinus Officinalis Leaf Extract, Benzyl Alcohol Dehydroacetic Acid, Parfum.*

**Non contiene-** *alcool, PEG, oli minerali o loro derivati, glicole propilenico, siliconi, BHA, BHT, EDTA, SLS/SLES, coloranti, profumi allergizzanti, parabeni, componenti O.G.M.*

**Confezione: 200ml- PAO 12 mesi.**

**PRODOTTO E DISTRIBUITO DA:**

**T&D Service s.r.l.**

Viale Spagna 12---20093 Cologno M. Milano.

Tel. +30 338 77 50 566

e-mail [tdservicesrl@pec.it](mailto:tdservicesrl@pec.it)

**T&D Beauty Service**

MADE IN  
ITALY



**Programma Viso**



## CREMA PIEDI SUPERIDRATANTE OLI ESSENZIALI: TEA TREE e LIMONE



**Piedi affaticati, pelle secca, sudorazione e callosità**  
**Prodotto rinnovatore dell'epidermide del piede**  
**Disinfetta, rinfresca ed idrata**

Costretti per lungo tempo in scarpe schiuse, che li stringono e non li fanno respirare, in bilico sui tacchi, a percorrere corridoi e strade, i nostri piedi hanno bisogno di un trattamento completo per ritrovare freschezza, idratazione e nutrimento. Stop a secchezza, calli e talloni antiestetici. Questa formula lascia la pelle idratata e levigata; contrasta durezza, e screpolature. Una sinergia di oli vegetali ed oli essenziali che provvedono alla disinfezione, deodorazione e nutrimento dell'epidermide del piede.

Azione antibatterica di oli essenziali (**limone, menta e tea tree**) e **propoli** previene cattivi odori. L'olio essenziale di limone drenante porta sollievo alle gambe stanche, stimolando la microcircolazione sanguigna dona una prolungata sensazione di leggerezza e sollievo.

**Ingredienti- INCI:** *Aqua, Glyceryl Stearate SE, Glycerin, Cethyl Alcohol, Prunus Amygdalus Dulcis, Helianthus Annuus Seed Oil, Vitis Vinifera Seed Oil, Butyrospermum Parkii Butter, Argania Spinosa Seed Oil, Propolis Extract, Benzyl Alcohol Dehydroacetic Acid, Menthol, Rosmarinus Officinalis Leaf Extract, Melaleuca Alternifolia Leaf Oil, Mentha Piperita Leaf Oil, Citrus Medica Limonum Fruit Oil, Limonene.*

**Confezione 500ml. PAO 12 mesi.**

### Descrizione ingredienti

☉ **Mentha Piperita Leaf Oil**- Olio essenziale di menta piperita: è un ottimo purificante, migliora il colorito dell'incarnato e ridona freschezza e tonicità alla pelle. Disinfiamma l'acne, disinfettando le pustole. In aromaterapia svolge una funzione stimolante e riattivante.

Antinfiammatorio ed antinfettivo.

☉ **Citrus Medica Limonum Fruit Oil**- Olio essenziale di limone: è un'essenza polivalente.

**Pelle:** schiarisce le macchie brune dell'epidermide, nutre i tessuti, svolge un'azione astringente, dermopurificante e antisettica; grazie ad un effetto P-vitaminico-simile, rinforza la parete dei capillari diminuendone la permeabilità ed ottenendo un effetto schiarente sugli stessi. In gargarismi, cura afte, stomatiti. Utile in caso di: pelle secca, rughe, seborrea, acne.

**Battericida:** è un'essenza maggiore, numerosi test hanno dimostrato che l'olio essenziale di limone in 20 minuti sconfigge il bacillo della difterite, tubercolosi, tifo, meningococchi, streptococchi e pneumococchi. **Leucocitogeno:** stimola l'attività dei globuli bianchi, migliorando le difese dell'organismo. Tónico del sistema endocrino.

☉ **Melaleuca Alternifolia Leaf Oil** – Olio essenziale di Tea Tree: molto conosciuto e apprezzato per le sue **proprietà antimicrobiche e potente battericida**, l'olio di melaleuca viene impiegato con successo per il trattamento di diversi disturbi cutanei.

Il principio attivo più importante è il Terpinen-4-olo, che ha dimostrato di esercitare la sua azione antibatterica mediante la denaturazione delle proteine della membrana citoplasmatica dei microrganismi. Molto attivo anche nei confronti di differenti manifestazioni fungine e lieviti.

Ottimo rimedio in caso di onicomicosi del piede e delle unghie.



**LINEA KIMANY- PRODOTTO E DISTRIBUITO DA:**

**T&D Service s.r.l.**

Viale Spagna 12---20093 Cologno M. Milano.

Tel. +30 338 77 50 566---e-mail [tdservicesrl@pec.it](mailto:tdservicesrl@pec.it)

Facebook- T&D Beauty Service



## FANGO-ANTI-CELLULITE EFFETTO CALDO

### Trattamento combinato Termico- Osmotico Azione decisa sui cuscinetti adiposi localizzati



Contrastare la pelle a buccia d'arancia, i cuscinetti adiposi in eccesso e le manifestazioni cellulitiche in qualsiasi parte del corpo, nelle loro fasi: media e avanzata; svolgendo un'azione capillarotropa mirata e favorendo la microcircolazione e il drenaggio dei liquidi rimuove le scorie metaboliche corresponsabili del fenomeno e stimola una corretta riorganizzazione tissutale; i fanghi, grazie al loro potere di scambio osmotico, rilasciano oligoelementi che favoriscono un'attività antiedemigena e di riduzione del pannicolo adiposo, mentre le loro sostanze cherato-plastiche levigano delicatamente la pelle, lasciandola più uniforme, compatta ed elastica.

Calore attivo sviluppato dagli oli essenziali di cannella e canfora che determina un aumento della circolazione sanguigna superficiale, con conseguente ossigenazione dei tessuti, mobilitazione dei liquidi e dinamizzazione degli accumuli adiposi.

Azione di potenziamento delle attività metaboliche con conseguente riduzione dello spessore dei pannicoli adiposi.

#### MODO D'USO

Mescolare bene prima dell'uso. Distribuire con il pennello il prodotto in modo uniforme sulla parte da trattare. Massaggiare per attivare i principi attivi. Lasciare in posa per 30-45 minuti. Le zone critiche possono essere avvolte in cellophane o cartene. Risciacquare con acqua tiepida.

**Ingredienti- INCI:** *Solum Follonum, Aqua, Glycerin, Capsicum Annuum Fruit Extract, Benzyl Alcohol Dehydroacetic Acid, Salvia Officinalis Oil, Thymus Vulgaris Leaf Oil, Cinnamomum Zeylanicum Leaf Oil, Cinnamomum Camphora Oil, Eugenol, Limonene, Linalool, Benzyl Benzoate, Cinnamal.*

**Conf. 500ml-----PAO 6 mesi**

#### ATTACCO DECISO ALLA CELLULITE



##### DEPURAZIONE E DRENAGGIO

Oli essenziali, alghe e piante medicinali  
Corretta alimentazione

##### STIMOLAZIONE DEL MICROCIRCOLO

Alimenti ed erbe medicinali che proteggono le pareti venose  
Oli essenziali attivanti dell'ossigenazione  
Massaggio

##### SCIOLIERE I CUSCINETTI ADIPOSИ

Riduzione dell'apporto calorico nell'alimentazione  
Praticare attività fisica ogni giorno, è sufficiente una passeggiata di 45 minuti.  
Fanghi e massaggi con principi attivi naturali drenanti e riducenti.

##### TONIFICARE I TESSUTI

Fanghi ed impacchi argillosi, i minerali contenuti nell'argilla nutrono i tessuti e li rivitalizzano.

Bere almeno un 1 litro d'acqua al giorno per mantenere l'idratazione.

Creme riattivanti il rinnovo cellulare.

PRODOTTO E DISTRIBUITO DA: T&D Service s.r.l.

Viale Spagna 12---20093 Cologno M. Milano.

Tel. +30 338 77 50 566-----e-mail [tdservicesrl@pec.it](mailto:tdservicesrl@pec.it)



T&D Beauty Service

**Programma Corpo**



## Fango Drenante all'Acqua di Mare

### FUNZIONE

Il trattamento con i fanghi drenanti ed anticellulite: stimola il microcircolo, riattivando l'ossigenazione dei tessuti, aumentano la sudorazione, facilitando il drenaggio delle scorie e tossine, promuovono gli scambi ionici aumentando la conducibilità elettrica della pelle.

**Alghe ed oli essenziali** svolgono azione capillarotropa, tonificando le pareti venose, diminuendone la permeabilità e contrastando così il ristagno dei liquidi e la formazione degli edemi.

L'azione anticellulite del **fango drenante Kimany** ripristina il corretto equilibrio degli scambi ionici e l'attività metabolica dei grassi.

L'**argilla** ricca di minerali riporta elasticità e tono ai tessuti, purificando allo stesso tempo la pelle dalle tossine.

- ① **azione detossinante e drenante**, il sale integrale libera i tessuti per osmosi, portando allo smaltimento delle tossine e i livelli di ossigeno in condizioni ottimali;
- ① **azione antinfiammatoria**, che attenua l'aspetto a buccia d'arancia e riduce il gonfiore;
- ① **azione riducente**, il trattamento conferma la propria efficacia agendo come lipolitico e drenante. I depositi di grasso negli adipociti vedono ridurre progressivamente la loro massa.

**Uso-** Mescolare bene prima dell'uso. Distribuire con il pennello il prodotto in modo uniforme sulla parte da trattare. Massaggiare per attivare i principi attivi. Lasciare in posa per 30 minuti. Risciacquare con acqua tiepida.

A casa, ideale effettuare il trattamento la sera, per poi favorire l'azione drenante durante il sonno, quando le cellule si rinnovano. Applicare abbondantemente su cosce e glutei ed eventualmente avvolgere con pellicola trasparente.

**Ingredienti/ INCI-** *Solum Follonum, Aqua, Glycerin, Lithotamnion Calcareum Powder, Fucus Vesiculosus Powder, Maris Sal, Fucus Vesiculosus Extract, Laminaria Digitata Extract, Benzyl Alcohol Dehydroacetic Acid, Citrus Medica Limonum Fruit Oil, Foeniculum Vulgare Fruit Oil, Juniperus Communis Fruit Oil, Rosmarinus Officinalis Leaf Oil, Lactic Acid, Limonene, Citral, Linalool.*

**Non contiene** alcool, PEG, oli minerali o loro derivati, glicole propilenico, BHA, BHT, EDTA, SLS/SLES, coloranti non di grado alimentare, profumi allergizzanti, parabeni, componenti O.G.M.

**Flacone da:** 500ml. **Pao-** 6 mesi.



PRODOTTO E DISTRIBUITO DA: T&D Service s.r.l.  
Viale Spagna 12---20093 Cologno M. Milano.  
Tel. +30 338 77 50 566----e-mail [tdservicesrl@pec.it](mailto:tdservicesrl@pec.it)

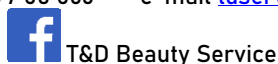

**Programma Corpo**





## **FANGO-GEL ANTICELLULITE\*** **FOSFATIDILCOLINA E CAFFEINA**



**Attivo sulla prevenzione e sulla cura delle smagliature  
Tonifica i tessuti e mantiene l'idratazione in profondità**

**Fango-gel di nuova generazione  
Non si sciacqua, non sporca, si assorbe velocemente**

*\*Prodotto cosmetico per esclusivo uso esterno contro gli inestetismi della cellulite*

**Ingredienti- INCI:** Aqua, Glycerin, Lecithin Phosphatidylcholine, Aesculus Hippocastanum Leaf Extract, Betula Alba Leaf Extract, Hieracium Pilosella Plant Extract, Benzyl Alcohol Dehydroacetic Acid, Caprylic/Capric Triglycerides Gelidium Cartilagineum Extract Phytosterols, Carbomer, Triethanolamine, Caffeine, Cyamopsis Tetragonoloba Gum, Parfum, CI 19140, CI 42051.

**Confezione 500ml. PAO 6 mesi.**

### **Obiettivo drenaggio, depurazione e snellimento**

- **Primo passo:** *depurazione dell'organismo.* Trattamenti fango- detossinanti.
- **Secondo passo:** *combattere la ritenzione idrica, proteggere e migliorare la funzione del microcircolo periferico e del sistema linfatico.* Trattamenti fango drenanti.
- **Terzo passo:** *ridurre gli accumuli di grasso, migliorare l'aspetto dell'epidermide a buccia d'arancia e limare i contorni.* Trattamenti fango riducenti e rivitalizzanti.

### **Come lavorano il massaggio ed il fango cosmetico**

Nel nostro corpo ci sono tre diversi tipi di circolazione: arteriosa, venosa e linfatica.

Alla circolazione arteriosa è deputato il compito di trasportare il sangue purificato dal fegato e dai polmoni, per nutrire e ossigenare i tessuti.

Il compito della circolazione venosa è di raccogliere il sangue già utilizzato dai tessuti del corpo, e quindi ricco di tossine, e trasportarlo al fegato e ai polmoni perché venga "ripulito".

La circolazione linfatica è costituita da una rete di piccolissimi canali che trasportano i liquidi linfatici e ha il compito, vero sistema di depurazione, di raccogliere i rifiuti che altrimenti andrebbero ad intasare le normali attività vitali dell'organismo. Attraverso i canali linfatici le scorie vengono eliminate, passando prima attraverso i vasi venosi del torace, e da qui ai reni e al fegato.

Il Fangogel anticellulite alla Fosfatidilcolina e Caffeina di **Kimany**, con la sua gradevole e caratteristica fragranza, esaudisce al meglio le esigenze della epidermide e la funzionalità specifica del trattamento estetico. La sua regolare applicazione, esercitando una reale azione idro/lipo-riequilibrante d'urto, permette di migliorare l'aspetto della figura garantendo il raggiungimento di un corpo più tonico e un profilo più snello.



PRODOTTO E DISTRIBUITO DA: T&D Service s.r.l.  
Viale Spagna 12---20093 Cologno M. Milano.  
Tel. +30 338 77 50 566----e-mail [tdservicesrl@pec.it](mailto:tdservicesrl@pec.it)



T&D Beauty Service

**Programma Corpo**





## LATTE DETERGENTE IDRATANTE



**Trattamento detergente polivalente:  
rimuove ogni traccia di trucco ed impurità,  
rispetta il film idrolipidico della pelle**

Il latte detergente è una emulsione fluida che rispetto al sapone tradizionale garantisce una pulizia più profonda ed una maggiore tollerabilità cutanea.

Svolge un'azione pulente decisa ma molto delicata, preservando l'integrità della pelle. Indicato per la pulizia quotidiana del viso, collo e décolleté, giorno e notte, elimina i residui del trucco, tossine da inquinamento atmosferico e microparticelle di smog.

La formula agisce per affinità cutanea. Ricca di sostanze lipidiche ed idratanti, non secca la pelle e ne mantiene il naturale equilibrio.

Adatto a tutti i tipi di pelle. Mantiene la pelle setosa e morbida, svolgendo un'intensa azione emolliente e rinfrescante.

**Ingredienti- INCI:** Aqua, Glyceryl Stearate SE, Glycerin, Helianthus Annuus Seed Oil, Vitis Vinifera Seed Oil, Prunus Amygdalus Dulcis Seed Oil, Cetyl Alcohol, Calendula Officinalis Flower Extract, Viola Tricolor Plant Extract, Malva Officinalis Leaf Extract, Benzyl Alcohol Dehydroacetic Acid, Cyamopsis Tetragonoloba Gum, Parfum.

**Confezione- 500ml. PAO 12 mesi**

### MODO D'USO

Applicare abbondantemente su viso e collo, massaggiare ed asportare con una spugnetta umida. Evitare il contatto diretto con gli occhi.



### QUATTRO MOMENTI DELLA BEAUTY ROUTINE

**PULIZIA-** LATTE DETERGENTE, SCRUB, ACQUA MICELLARE-  
detersione a fondo per liberare i pori della pelle da scorie metaboliche, impurità, tracce di trucco, segni di stanchezza.

**RIEQUILIBRIO-** TONICO E/O MASCHERA- tonificare, rigenerare e idratare.

**CORREGGERE-** SIERO E CREME SPECIFICHE-  
trattamenti giorno e notte, mirati alla ossigenazione e ricostruzione cellulare.

**PROTEZIONE-** CREME GIORNO- preparare la pelle al trucco e ad una giornata a contatto con particelle di smog, agenti atmosferici, trucco e stress.



## Latte Detergente Idratante

Di norma si tratta di una emulsione fluida OLIO/ACQUA. La funzione dell'olio è catturare le particelle di impurità svolgendo una pulizia "ortodermica" (che rispetta la normalità fisiologica della pelle) più vantaggiosa rispetto ai saponi tradizionali.

Emulsione non saponosa di trigliceridi ed esteri con caratteristiche dermofile e sebosimili.

Ogni rituale di bellezza non dovrebbe cominciare senza una adeguata deterzione.

Ogni beauty routine deve cominciare con la pulizia a fondo della pelle, per mantenerla sana, idratata e giovane.

Il **Latte Detergente Kimany** è formulato per interagire con la pelle, senza aggredirla. Con movimenti circolari dal basso in alto, si stende massaggiando fino a completo assorbimento delle impurità.

### FUNZIONI

- ✱ Libera i pori della pelle da scorie, sudore e trucco, riattivandone le normali attività cellulari.
- ✱ La sera permette alla pelle di iniziare il corretto turn over cellulare e di rigenerarsi durante il sonno.
- ✱ La pulizia del mattino elimina il sebo in eccesso, le cellule morte e le tossine che la pelle ha espulso durante la notte.
- ✱ Migliora l'aspetto della pelle, favorendo la sua corretta capacità di rigenerarsi.
- ✱ Rende la carnagione luminosa, fresca, migliorandone la grana ed il colorito.
- ✱ Riporta il pH superficiale della pelle ai valori normali, contribuendo alle sue difese endogene e a renderla più forte nell'affrontare sbalzi di temperatura e smog.
- ✱ Stimola la microcircolazione, aumentando il flusso di ossigeno alle cellule, favorendo così la sua risposta nell'assorbire i successivi trattamenti.

PRODOTTO E DISTRIBUITO DA:

T&D Service s.r.l.

Viale Spagna 12 -- 20093 Cologno M. Milano.---Tel. +30 338 77 50 566

e-mail [tdservicesrl@pec.it](mailto:tdservicesrl@pec.it)



T&D Beauty Service



## MASCHERA GEL COLLAGENE MARINO

Formula gel rivitalizzante



**Collagene** ad effetto filler immediato. Di origine marina altamente idratante ed emolliente. Rinforza la barriera cutanea minimizzando i segni del tempo e dello stress ossidativo. Riporta all'epidermide elasticità e morbidezza.

Favorisce la cicatrizzazione, ripara le imperfezioni dovute a stati acneici infiammatori.

Contrasta l'invecchiamento e riduce l'evidenza delle rughe.

Prodotto dai fibroblasti, cellule fondamentali del tessuto connettivo, forma una rete di sostegno per la cute.

L'invecchiamento inizia con la progressiva degradazione del collagene.

Un articolo del 2007, apparso sul British Journal of Dermatology, ha descritto come l'esposizione ai raggi UV stimoli all'interno delle cellule che compongono la cute una produzione abnorme di sostanze pro-infiammatorie e di enzimi in grado di degradare la matrice extracellulare ed a sopprimere la composizione del collagene, che pertanto diminuisce più rapidamente.

### Modo d'uso

Applicare sulla pelle del viso pulita e asciutta, un generoso strato (2mm.) con un pennello o una spugnetta o con le dita. Evitare la zona periorbitale e labiale. Lasciare in posa per 10-15 minuti e poi sciacquare con acqua tiepida. Ripetere il trattamento ogni 7-10 giorni.

**Ingredienti- INCI:** *Aqua, Hydrolized Collagen, Aloe Barbadensis Leaf Juice, Glycerin, Hydrolized Elastin, Benzyl Alcohol Dehydroacetic Acid, Carbomer, Triethanolamine, Parfum, CI 42051.*

**Confezione 250ml., PAO 6 mesi.**

*In basso una sezione cutanea al microscopio: in superficie, l'epidermide e le cellule del primo strato- corneo- disposte una sull'altra, compatte a formare la superficie cutanea, più in basso lo strato mediano del derma. Poi in evidenza bianche e rosa chiaro, in un composto gelatinoso le fibre e le cellule che compongono il tessuto connettivo della pelle. Al 90% composto da collagene. Che si riduce con l'età e l'esposizione solare.*

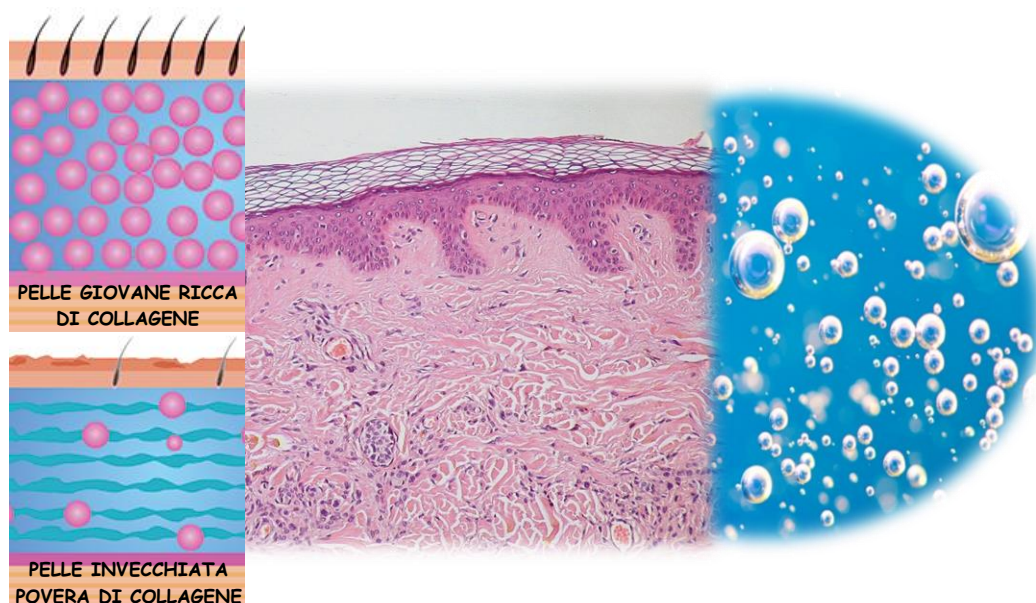

PRODOTTO E DISTRIBUITO DA: T&D Service s.r.l.

Viale Spagna 12----20093 Cologno M. Milano.

Tel. +30 338 77 50 566-----e-mail [tdservicesrl@pec.it](mailto:tdservicesrl@pec.it)

**Programma Viso**





## MASCHERA VISO ANTIETÀ CELLULE STAMINALI E LIPOSOMI DI MIRTILLO



### Trattamento settimanale che contrasta il foto- invecchiamento Idratazione ed ossigenazione per la pelle

Maschera in TNT imbibita di un concentrato di sostanze benefiche e riparative. Nutre ed idrata in profondità i tessuti, favorendo la ricomposizione di quelle sostanze che per natura rappresentano la giovinezza della pelle: elastina, acido ialuronico e collagene.

I **liposomi** svolgono differenti attività eutrofiche, destinate tutte al contrasto dell'invecchiamento cutaneo e foto- invecchiamento. Definiti come **Carrier** (si fanno carico del trasporto di altre sostanze), con struttura vescicolare simile alle cellule della pelle, favoriscono il trasporto dell'acqua alle cellule epiteliali e permettono di fissare altri principi attivi, difendendoli dalla degradazione, veicolandoli dove esiste necessità d'intervento. I liposomi hanno la capacità di cementare lo strato corneo. Costituiti da sfingomielinina, ceramidi ed acidi grassi, ripristinano le corrette condizioni fisiologiche della pelle. Hanno facoltà di sostenere la TEWL (Trans Epidermal Water Loss), cioè il trasporto di acqua fra le cellule della pelle.

Le **cellule staminali** sono cellule primitive alla base della vita e riproduzione di tutte le cellule, che compongono gli organismi animali e vegetali. Queste cellule primitive sono in grado di moltiplicarsi velocemente e dare origine a copie di sé stesse, o a cellule con ulteriori specializzazioni. Grazie a questa capacità, la stessa cellula può differenziarsi in diversi organi o tessuti migliorandone lo stato di salute. Questo processo permette la rapida sostituzione e proliferazione delle cellule che sono destinate a morire. Il vantaggio nella ricerca cosmetica si è dimostrato vincente.

**Ingredienti- INCI** (soluzione): *Aqua, Glycerin, Hydrolized Collagen, Phospholipids Vaccinium Myrtillus Fruit Extract, Eryngium Maritimum Callus Culture Filtrate, Argania Spinosa Seed Oil, Benzyl Alcohol Dehydroacetic Acid, Parfum.*

**CONFEZIONE 30ML. Pao: 3 mesi.**  
**Contiene 2 maschere preformate in TNT.**



**PRODOTTO E DISTRIBUITO DA:**  
**T&D Service s.r.l.**

Viale Spagna 12 -- 20093 Cologno M.  
Milano ---Tel. +30 338 77 50 566  
e-mail [tdservicesrl@pec.it](mailto:tdservicesrl@pec.it)  
**FaceBook** - T&D Beauty Service

**Programma Viso**



## MASCHERA ALLA MALVA



### Formula lenitiva per pelli delicate o sensibilizzate

Protettiva e lenitiva perfetta per le pelli più sensibili.

Quando la pelle si arrossa, è sottile, appare tesa e soggetta ad irritazioni, questo trattamento settimanale permette di riportare l'equilibrio idrolipidico e l'armonia cellulare. Riduce rossore e calore cutaneo. Fattori idratanti aiutano a trattenere l'acqua transdermica, donando alla pelle freschezza ed elasticità

**Ingredienti- INCI-** *Aqua, Glyceryl Stearate, Glycerin, Prunus Amygdalus Dulcis Seed Oil, Vitis Vinifera Seed Oil, Cetyl Alcohol, Malva Sylvestris Leaf Extract, Achillea Millefolium Plant Extract, Calendula Officinalis Flower Extract, Benzyl Alcohol Dehydroacetic Acid, Parfum, Helianthus Annuus Seed Oil, Rosmarinus Officinalis Leaf Extract.*

**Confezione 250ml., PAO 6 mesi.**

### MODO D'USO

Stendere in modo uniforme su viso, collo e décolleté. Lasciare agire 15-20 minuti. Risciacquare con abbondante acqua tiepida. Trattamento da ripetere ogni 7-10 giorni. Evitare il contatto con gli occhi.



**MALVA-** ricca di mucillagini, principio lenitivo per eccellenza, è utilizzata come emolliente, decongestionante, idratante e protettore delle pareti venose. Mantiene sani lo stato eudermico e la struttura cellulare di pelle.

**ACHILLEA-** ideale per la pelle grassa, impura ed estremamente delicata. Risolve emorragie, piccole ferite. Emolliente e nutriente è adatta alla pelle secca e screpolata.

**CALENDULA-** Effetto calmante, adatto per la cura di pelle screpolata, secca e danneggiata dal sole. Lenitiva anche per pelli impure.

PRODOTTO E DISTRIBUITO DA:

T&D Service s.r.l.

Viale Spagna 12 -- 20093 Cologno M. Milano.---Tel. +30 338 77 50 566

e-mail [tdservicesrl@pec.it](mailto:tdservicesrl@pec.it)



T&D Beauty Service



**Programma Viso**



## MASCHERA PEEL-OFF CARBONE



### Riequilibrio per la pelle Purificazione profonda

Un prodotto rivoluzionario, pronto all'uso e naturale.  
Una maschera cosmetica composta da particelle di carbone vegetale, minerali, vitamine, oli essenziali rinfrescanti e purificanti.

Le maschere Pell-Off Gel, con alginati di oligoelementi e carbone vegetale attivo, assorbono il sebo in eccesso e disintossicano a fondo la pelle dalle tossine e dai microinquinanti ambientali, equilibrando la naturale produzione di sebo.

I principi attivi hanno elevata capacità di assorbimento ed intense proprietà purificanti e disintossicanti.

Ideale per pelli stressate e sensibili all'inquinamento, per pelli grasse, in caso di squilibri cutanei, colorito spento, invecchiamento precoce a causa dello stress della vita urbana.

**Ingredienti- INCI-** Aqua, Algin, Calcium Sulfate, Phenoxyethanol, CI 77499, Tetrasodium Pyrophosphate, Charcoal Powder, Cyamopsis Tetragonoloba Gum, Xanthan Gum, Ethylhexylglycerin, Mentha Arvensis Leaf Oil, Tocopherol, Dipentene.

**Confezione bustina monouso, PAO 6 mesi.**



**Modalità d'uso-** dopo la detersione del viso, mettere il contenuto della busta in un contenitore con 35ml d'acqua. Mescolare per ottenere una miscela omogenea. Utilizzare subito. Applicare sulla pelle asciutta uno strato generoso e lasciare asciugare per 10 minuti.

Evitare il contatto con l'area periorbitale. Partendo dai bordi esterni rimuovere come un velo la maschera, oppure usare una spugnetta inumidita con acqua tiepida.

La **polvere di alginato** reagisce con il sale di calcio, gelifica fornendo alla pelle una stimolazione muscolare. La reazione fredda, conseguente la fusione fra i componenti, favorisce il trasporto delle sostanze nutritive all'interno dei tessuti.

L'alginato in queste maschere forma un film rinfrescante, con effetto gommage purificante dei pori, schiarente ed idratante.

A seconda dei principi attivi che completano il trattamento, l'alginato si trasforma in un vero momento relax per la pelle. Un intervento di alta cosmesi a casa Vostra come dalla Vostra estetista.

Le alghe infatti sono una fonte ineguagliabile di principi attivi anti-invecchiamento, sia per la pelle sia per l'intero organismo. Ricche di Sali minerali, vitamine, oligoelementi, aminoacidi essenziali e sostanze antiossidanti (pari alle bacche di Goji). Per loro natura e necessità trattengono l'acqua.

Le maschere peel-off svolgono la preziosa funzione di rinnovare lo strato corneo superficiale dell'epidermide, restituendo freschezza all'incarnato. Usate come trattamento dopo sole, aiutano a lenire l'infiammazione provocata dai raggi solari e reidratano la pelle in profondità.

PRODOTTO E DISTRIBUITO DA:

T&D Service s.r.l.

Viale Spagna 12---20093 Cologno M. Milano.

Tel. +30 338 77 50 566 e-mail [tdservicesrl@pec.it](mailto:tdservicesrl@pec.it)

T&D Beauty Service

**Programma Viso**





## MASCHERA PEEL-OFF ORO

**Effetto lifting. Azione anti-age profonda**  
**Tono e compattezza. Rinnovata idratazione**

*Ideale per una pelle matura, spenta,  
segnata dal tempo e dallo stress, disidratata e senza tono*

Le alghe brune, da cui si ricava l'alginato, base della maschera peel-off, sono ricche di sostanze organiche (minerali, aminoacidi, proteine), microelementi (rame, zinco, cobalto e vinadio). Il loro utilizzo in cosmetica permette di:

- Liberare le cellule dalle sostanze di rifiuto,
- Attenuare gli stati infiammatori
- Levigare l'epidermide
- Tonificare i tessuti, dall'interno
- Migliorare la vitalità cellulare, stimolando il rinnovo di collagene ed elastina
- Ottimizzare lo stato dell'invecchiamento cutaneo, bloccando l'evoluzione delle rughe e risolvendo visibilmente quelle già presenti.

**INGREDIENTI- INCI-** *Aqua, Algin, Calcium Sulfate, Phenoxyethanol, Tetrasodium Pyrophosphate, Synthetic Fluorphlogopite, Cyamopsis Tetragonoloba Gum, Xanthan Gum, Ethylhexylglycerin, Parfum, Citrus Aurantium Dulcis Peel Oil, Tocopherol, CI 77491, CI 77891.*

**Confezione busta monouso. PAO 6 mesi**

**Kimany** ha messo a punto per la clientela più esigente una maschera GOLD di nuova formulazione

**Oro alginato**, per una maschera Peel-Off Gel. Una seconda pelle ti circonda di ricchezza, offre una qualità premium e un risultato di alta cosmesi. Profonda purificazione, un attimo prodotto che è uno slancio di bellezza. Riequilibrante e calmante dell'epidermide del volto, dona freschezza e compattezza. Fragranza al caramello e olio essenziale di arancio.



**PRODOTTO E DISTRIBUITO DA:**  
**T&D Service s.r.l.**

Viale Spagna 12 -- 20093 Cologno M. Milano.  
Tel. +30 338 77 50 566  
e-mail [tdservicesrl@pec.it](mailto:tdservicesrl@pec.it)  
F T&D Beauty Service

**Programma Viso**



## **SALI PEDILUVIO RILASSANTI**

### **OLI ESSENZIALI: ROSMARINO, MENTA e CIPRESSO**



**Trattamento defatigante e rilassante**  
**Ideale per preparare i piedi alla pedicure**

Composizione di oli essenziali rinfrescanti, deodoranti e drenanti. Ideale per risolvere forme di ipercheratosi (calli e duroni), pelle secca. Dopo una giornata di lavoro, il piede è stanco, dolorante e spesso gonfio. Attraverso il piede, per osmosi il sale marino e gli oli essenziali risolvono edemi, gonfiori, stanchezza e ritenzione dei liquidi; riattiva la microcircolazione, portando ossigeno alle cellule; illumina la pelle, riducendo macchie e ispessimenti. Gli oli essenziali hanno proprietà disinfettanti ed antibatteriche; formula efficace contro cattivi odori, esposizione a muffe e batteri.

#### **MODO D'USO**

Preparare una bacinella con acqua tiepida e far sciogliere un cucchiaio di Sali. Ammollo per 15 minuti.

**Ingredienti- INCI:** *Maris Sal, Mentha piperita Leaf Oil, Rosmarinus Officinalis Leaf Oil, Cupressus Sempervirens Leaf Oil, Limonum Officinalis Leaf Oil.*

**Confez. 500gr. Pao- 6 mesi**



PRODOTTO E DISTRIBUITO DA: T&D Service s.r.l.  
Viale Spagna 12---20093 Cologno M. Milano.  
Tel. +30 338 77 50 566----e-mail [tdservicesrl@pec.it](mailto:tdservicesrl@pec.it)



T&D Beauty Service



## Scrub Salino Corpo

### FUNZIONE

Si tratta di un'azione di tipo meccanico che ha la funzione di asportare le cellule morte e stimolare il naturale processo di **rinnovamento dello strato corneo della pelle**.

L'esfoliazione con lo scrub aiuta a conferire alla pelle un aspetto più levigato, compatto e luminoso. Questa formula ricca in oli vegetali e granelli di sale Himalayano permette un'efficace rimozione delle cellule morte, disinfezione dei pori, rinnovo dell'ossigenazione dell'epidermide. La sua costante applicazione (una volta a settimana) terrà in attività i fibroblasti e manterrà vivace il rinnovo di sostanze endogene come: acido ialuronico, elastina e collagene.

### Turn over cellulare, rinnovamento dei tessuti Migliora l'ossigenazione delle cellule

**Uso-** Applicare con movimenti circolari sulla pelle umida. Movimenti ampi e fluidi, senza stressare la pelle con eccessiva pressione. Partendo dal basso, risalendo dai piedi al resto del corpo. Insistere sulle zone che in genere rivelano maggiore secchezza come piedi e gomiti.

**Ingredienti/ INCI:** *Maris Sal, Glycerin, Helianthus Annuus Seed Oil, Prunus Amygdalus Dulcis Seed Oil, Hymalaya Salt, Argania Spinosa Seed Oil, Gossypium Herbaceum Seed Oil, Cocos Nucifera Oil, Parfum, Rosmarinus Officinalis Leaf Extract.*

**Non contiene** alcool, PEG, oli minerali o loro derivati, glicole propilenico, BHA, BHT, EDTA, SLS/SLES, coloranti non di grado alimentare, profumi allergizzanti, parabeni, componenti O.G.M.

**Confezione 500ml. - Pao- 6 mesi.**



RINNOVAMENTO CUTANEO =  
AZIONE CHERATOLITICA

MIGLIORA L'OSSIGENAZIONE  
DEI TESSUTI

MODIFICA IL COLORITO DELLA  
PELLE, SCOMPAIONO:  
MACCHIE  
E PICCOLE RUGHE

STIMOLA LA PRODUZIONE DI  
NUOVO COLLAGENE ED  
ELASTINA

PRODOTTO E DISTRIBUITO DA: T&D Service s.r.l.  
Viale Spagna 12---20093 Cologno M. Milano.  
Tel. +30 338 77 50 566----e-mail [tdservicesrl@pec.it](mailto:tdservicesrl@pec.it)

 T&D Beauty Service

**Programma Corpo**





## SIERO VISO INTENSIVO ACIDO IALURONICO, COLLAGENE, ELASTINA

Trattamento urto correzione antietà

**Effetto lifting e luminosità perfetta**

**Attenua rughe, cedimenti del contorno e idrata in profondità**



**Acido ialuronico** è il polisaccaride della giovinezza. il ruolo fondamentale di questa molecola si esplica nel metabolismo cellulare, nei processi fisiologici di protezione e riparazione dei tessuti. *Alleato perfetto per ottenere tonicità e idratazione. Forma un sottile film sulla superficie cutanea, mantiene integra l'idratazione transdermica e stimola la produzione di collagene endogeno. Rinnova la compattezza ed il trofismo cutaneo.*

**Collagene** ad effetto filler immediato. Di origine marina altamente idratante ed emolliente. Rinforza la barriera cutanea minimizzando i segni del tempo e dello stress ossidativo. Riporta all'epidermide elasticità e morbidezza.

**Elastina** idrolizzata composta di amminoacidi, compone per natura il tessuto connettivo. Svolge un ruolo preciso nel mantenere lo strato corneo idratato ed elastico. Perfetto rinnovatore delle cellule della pelle. Nel derma, le fibre elastiche si intrecciano con le fibre di collagene regolando la potenzialità di distensione della cute, evitando lacerazioni e cedimenti. Per natura viene sintetizzata dall'organismo durante tutto lo sviluppo, fino all'età di 20 anni circa. In età adulta, il corpo riduce progressivamente la sua produzione, causando la progressiva perdita di tonicità, elasticità e compattezza della pelle e la presenza di rughe.

**Ingredienti- INCI:** Aqua, Sodium Hyaluronate, Glycerin, Hydrolized Collagen, Hydrolized Elastin, Ethylcellulose, Acetyl Octapeptide-3 Caprylyl Glycol, Benzyl Alcohol Dehydroacetic Acid, Parfum.

**Confezione 50ml., PAO 6 mesi**

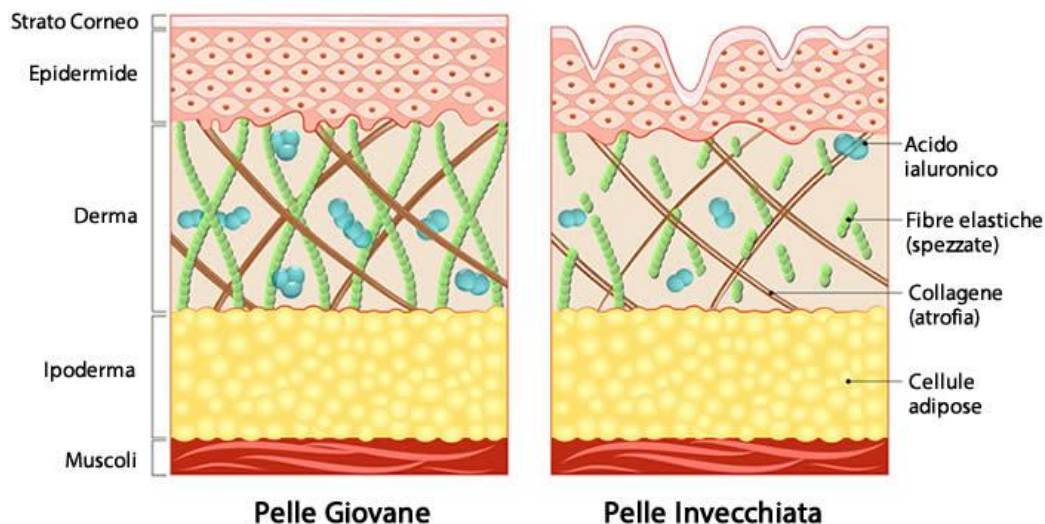

PRODOTTO E DISTRIBUITO DA:

T&D Service s.r.l.

Viale Spagna 12 -- 20093 Cologno M. Milano.---Tel. +30 338 77 50 566

e-mail [tdservicesrl@pec.it](mailto:tdservicesrl@pec.it)

[facebook](#)- T&D Beauty Service

**Programma Viso**



## **SIERO VISO RINNOVATORE** **Acidi: Cogico, Mandelico, ialuronico**

**Peeling Chimico Viso** - *Formula con alfaidrossiacidi della frutta attivatori*

Pelle più luminosa e levigata

Un colore più vivo, texture più omogenea

**Obiettivo: pelle più giovane**

Delicata ma profonda esfoliazione, con effetto antietà, schiarente e illuminante  
Questo peeling ad alta tollerabilità cutanea svolge:

- ✘ Azione di prevenzione contro: segni del tempo, colorito opaco, macchie, imperfezioni.
- ✘ Azione di purificazione e levigazione contro esiti cicatriziali acneici.
- ✘ Azione urto rigenerante.

Adatto anche alla pelle più sensibile, senza rischio per i capillari, stimola il turn over cellulare, riportando luce e freschezza anche al viso più affaticato.

### ALFAIDROSSIACIDI

**L'acido Mandelico o Amigdalico** è un alfa idrossiacido derivato dall'idrolisi di un estratto di mandorle amare. La cosmetica ne fa ampio uso nei casi più comuni di inestetismi cutanei come foto- invecchiamento, pigmentazione irregolare, acne.

Più acido dell'acido glicolico, l'acido Mandelico si rivela un efficace peeling esfoliante che agisce con un leggero bruciore e rossore. Attivo nella riparazione e nella riattivazione funzionalità cellulare, possiede proprietà depigmentanti, tali da renderlo un prodotto indicato nel trattamento di acne infiammatoria non cistica. Schiarente delle lentiggini e delle macchie da esposizione al sole. L'acido Mandelico si può utilizzare tutto l'anno, indipendentemente dal fototipo del paziente e dal tipo di pelle, nessun rischio di iper-pigmentazione.

**L'acido Kojico (Cogico)** deve il nome al principale micete che lo produce: *Aspergillus oryzae*, un fungo che - in lingua giapponese - è ribattezzato "Koji".

Svolge profonda azione depigmentante, essendo un ottimo inibitore della melanogenesi.

È perfetto per il trattamento di lentigo senili, lentigo solari ed occhiaie.

Ha proprietà antiossidanti, antibatteriche ed antifungine.

**L'acido ialuronico** è il polisaccaride della giovinezza. il ruolo fondamentale di questa molecola si esplica nel metabolismo cellulare, nei processi fisiologici di protezione e riparazione dei tessuti.

Alleato perfetto per ottenere tonicità e idratazione. Forma un sottile film sulla superficie cutanea, mantiene integra l'idratazione transdermica e stimola la produzione di collagene endogeno. Rinnova la compattezza ed il trofismo cutaneo.

sale dell'acido ialuronico. TRATTIENE L'ACQUA. Mantiene il derma idratato. Stimola a sua volta la produzione del collagene. È il principale componente di una famiglia di polisaccaridi meglio noti come Glucosaminoglicani. È utilizzato in formulazioni idratanti ed umettanti: la caratteristica principale dell'acido ialuronico è proprio quella di "legare" l'acqua e di impedire la disidratazione cutanea. La sua funzione è inoltre riparatrice e cicatrizzante.



L'impiego cosmetico dell'acido ialuronico è legato alla caratteristica chimica della molecola che si presenta in una configurazione non ramificata "a gomitolo" in grado di impegnare un volume d'acqua molto grande.

**Ingredienti - INCI:** *Aqua, Glycerin, Ethylcellulose, Lactic Acid, Mandelic Acid, Kojic Acid, Glycolic Acid Cyclodextrin, Sodium Hyaluronate, Benzyl Alcohol Dehydroacetic Acid, Parfum.*

**Confezione 50ml- Pao 6 mesi**

**Non contiene** alcool, PEG, oli minerali o loro derivati, glicole propilenico, BHA, BHT, EDTA, SLS/SLES, coloranti non di grado alimentare, profumi allergizzanti, parabeni, componenti O.G.M.



**Aspergillus oryzae. Spore da cui si estrae l'Acido Kojico**



**Mandorle dolci da cui si estrae l'Acido Mandelico**



PRODOTTO E DISTRIBUITO DA:

**T&D Service s.r.l.** Viale Spagna 12--- 20093 Cologno M. Milano.

Tel. +30 338 77 50 566----e-mail [tdservicesrl@pec.it](mailto:tdservicesrl@pec.it)

**F-** T&D Beauty Service



## Sinergia Drenante

### FUNZIONE

**AZIONE DETOSSINANTE INTEGRATA:** rilassa, depura l'organismo, tonifica il sistema linfatico convogliando le tossine verso gli organi emuntori.

Sinergia di oli essenziali puri che promuovono il drenaggio delle tossine, riattivando il sistema linfatico, preposto al mantenimento dell'igiene fisiologica. Riattivazione della circolazione emato-linfatica, contrastando la comparsa di edemi e tessuti spugnosi. Soluzione ideale contro l'infiammazione cellulare che priva le cellule di ossigeno e contribuisce allo stato generale di stress e rilassamento dei tessuti.

Il drenaggio permette di:

- 1) attivare la **capacità di perdere liquidi interstiziali e movimentare gli accumuli;**
- 2) facoltà mentali e forza di volontà rinnovate;
- 3) aumento del livello energetico generale;
- 4) sostegno del sistema immunitario, riduzione degli effetti di malattie autoimmuni.

Le tossine coinvolgono una buona parte del nostro sistema immunitario, rallentandolo. Massaggio ed oli essenziali contribuiscono a riportare efficienza e valori a livelli ottimali.

La **Sinergia Drenante proposta da Kimany** affronta il problema della ritenzione idrica riattivando l'ossigenazione dei tessuti, agendo- grazie agli oli essenziali- sulla funzionalità degli organi interni (reni) e smuovendo, grazie al massaggio, i depositi linfatici di tossine metaboliche.

**Uso-** Sul corpo, 15 gocce di sinergia in un cucchiaino di olio vegetale massaggio (di norma mandorle dolci).

Applicare 2-3 gocce di **Sinergia drenante** su ogni punto di scarico linfonodale e agevolare la completa penetrazione dei principi picchiando delicatamente per circa 1 min., lasciando poi agire il prodotto per circa 2 min.

Ingredienti/ **INCI:** *Prunus Amygdalus Dulcis Oil, Isopropyl Myristate, Helianthus Annuus Seed Oil, Caprylic Capric Triglycerides, Triticum Vulgare seed Oil, Olea Europaea Fruit Oil, Mentha Piperita Leaf Oil, Citrus Medica Limonum Fruit Oil, Juniperus Communis Fruit Oil, Foeniculum Vulgare Fruit Oil, Limonene, Linalool.*

**Non contiene** alcool, PEG, oli minerali o loro derivati, glicole propilenico, BHA, BHT, EDTA, SLS/SLES, coloranti non di grado alimentare, profumi allergizzanti, parabeni, componenti O.G.M.

Confezione 50ml. **Pao-** 6 mesi.



PRODOTTO E DISTRIBUITO DA: T&D Service s.r.l.  
Viale Spagna 12---20093 Cologno M. Milano.  
Tel. +30 338 77 50 566----e-mail [tdservicesrl@pec.it](mailto:tdservicesrl@pec.it)



T&D Beauty Service

**Programma Corpo**



## Sinergia Rimodellante

### FUNZIONE

#### Azione rimodellante integrata = drenante, lipolitica e tonificante

Fusione di oli essenziali drenanti, antinfiammatori e *Gelidium cartilagineum*, alga rossa dalle proprietà sorprendenti. Promuove la mobilitazione di liquidi di deposito, tossine metaboliche e grassi stoccati negli adipociti. Risolutiva nella lipolisi delle cellule adipose. Riattivante del metabolismo basale (per azione di oli essenziali di natura calda).

Il **Rodisterolo**, agendo sui recettori chimici cellulari nel ruolo di “molecola di segnalazione” per l’attivazione di un’azione lipolitica mirata, contribuisce molto efficacemente a:

- **scomporre gli eccessi di grasso** presenti nelle cellule adipose, favorendone l’eliminazione attraverso i normali processi metabolici del corpo umano;
- **controllare i sovraccarichi di grasso** nelle cellule adipose “sane”;
- **stimolare la riorganizzazione dei fibroblasti** (le cellule componenti il tessuto connettivo), favorendo il recupero dell’originaria elasticità e tonicità della pelle.

L’efficacia cosmetica dei prodotti a base di Rodisterolosi può sintetizzare attraverso i seguenti dati risultanti di indagini su campioni di donne:

- **riduzione dello spessore del tessuto adiposo sottocutaneo**: “significativa” per il 69% dei casi (misurazione ecografica);
- **riduzione della circonferenza della parte trattata**: “significativa” per il 63% dei casi (misurazione metrica);
- **percezione soggettiva di un “significativo” miglioramento** nel profilo del corpo, di un recupero nella morbidezza, nel tono e nella grana della pelle e nella riduzione dell’effetto “pelle a buccia di arancia” (intervista qualitativa).

**Uso-** Distribuire il prodotto in modo uniforme sulla parte da trattare, dopo averlo mescolato con una crema massaggio neutra o olio vettore. Massaggiare per attivare i principi attivi.

**Ingredienti/ INCI:** *Helianthus Annuus Seed Oil, Isopropyl Myristate, Prunus Amygdalus Dulcis Oil, Caprylic Capric Triglyceride Gelidium Cartilagineum, Sesamum Indicum Seed Oil, Butyrospermum Parkii Unsaponificables Oil, Citrus Medica Limonum Fruit Oil, Rosmarinus Officinalis Leaf Oil, Foeniculum Vulgare Fruit Oil, Mentha Piperita Leaf Oil, Linalool, Limonene.*

**Non contiene** alcool, PEG, oli minerali o loro derivati, glicole propilenico, BHA, BHT, EDTA, SLS/SLES, coloranti non di grado alimentare, profumi allergizzanti, parabeni, componenti O.G.M.

**Confezione 50ml. - Pao- 6 mesi.**

PRODOTTO E DISTRIBUITO DA:

T&D Service s.r.l.

Viale Spagna 12

20093 Cologno M. Milano.

Tel. +30 338 77 50 566

e-mail [tdservicesrl@pec.it](mailto:tdservicesrl@pec.it)

MADE IN  
ITALY



T&D Beauty Service

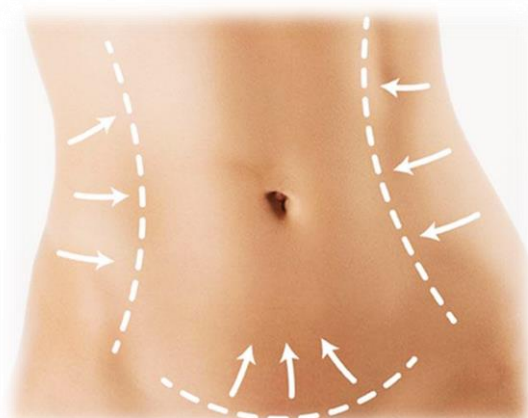

Drenaggio delle tossine metaboliche-  
RIATTIVAZIONE DELLE FUNZIONI  
DEL SISTEMA LINFATICO

Mobilizzazione dei grassi di deposito-  
LIPOLISI e metabolismo basale.  
Definizione del contorno corporeo

Compattamento dell’epidermide rilassata

**Programma Corpo**



## TONICO VISO

**Acque da Fiori ricche di principi attivi lenitivi  
Azione perfetta a completamento dell'igiene  
e dell'idratazione dell'epidermide**

Lozione tonica idratante adatta per tutti i tipi di pelle per la ricchezza della formula in idrolati. Un momento da concedere alla nostra pelle. Un relax totale. Il perfetto "drink" per la pelle.

**Ingredienti- INCI:** *Aqua, Hamamelis Virginiana Leaf Water, Tilia Cordata Flower Water, Centaurea Cyanus Flower Water, Aloe Barbadensis Leaf Juice, Glycerin, Benzyl Alcohol Dehydroacetic Acid, Parfum.*

**Confezione 500ml. Pao 12 mesi.**

### **Funzioni del tonico a completamento dell'igiene della pelle**

- ◆ Riequilibra l'acidità della pelle, abbattendo il calcare dell'acqua del rubinetto.
- ◆ Toglie ogni traccia di sporco insieme al latte detergente.
- ◆ Ha una funzione protettiva, crea una leggera barriera sulla pelle e un velo che ostacola l'ostruzione dei pori da parte di prodotti coprenti come fondotinta e cipria.
- ◆ Compatta l'incarnato restringendo i pori. Controllo della corretta armonia idrolipidica.
- ◆ Partecipa alla composizione di un colorito più uniforme.
- ◆ Perfeziona la detersione, equilibra il pH. Svolge azione lenitiva ed addolcente.
- ◆ Fresco e antinfiammatorio, prepara la pelle per i successivi trattamenti ed il make-up.
- ◆ Ha un effetto glowing immediato, illumina, rassoda e completa la cura della pelle amplificando le funzioni della crema.



PRODOTTO E DISTRIBUITO DA:

T&D Service s.r.l. Viale Spagna 12--- 20093 Cologno M. Milano.

Tel. +30 338 77 50 566----e-mail [tdservicesrl@pec.it](mailto:tdservicesrl@pec.it)

F- T&D Beauty Service

**Programma Viso**

